

El instituto Pérez Galdós se creó por R.D. de 4 de febrero de 1916 con el nombre de Instituto General y Técnico de Las Palmas. Por tanto, en el año 2016 celebraremos nuestro primer centenario.

En 1920, después de la muerte de Don Benito, el Instituto pasó a llamarse Pérez Galdós, no sólo en reconocimiento al ilustre escritor y para honrar su memoria, sino también en agradecimiento por su implicación en la petición de un instituto para Las Palmas cuando era diputado a Cortes por esta ciudad.

Primer centenario
I.E.S. PÉREZ GALDÓS
1916 - 2016



El Instituto inició sus tareas docentes en octubre de 1916, inaugurando el curso académico 1916-1917 con la asistencia de muchas personalidades de la época, pues se culminaba un largo proceso de reivindicación de un centro de Segunda Enseñanza en la provincia de Las Palmas.

La inauguración fue todo un acontecimiento en la Ciudad. En el Teatro Pérez Galdós hubo un acto académico que se inició con una obra musical interpretada por la orquesta de la Sociedad Filarmónica dirigida por el maestro D Bernardino Valle

Después de la lectura de una Memoria sobre la creación del instituto por el profesor José Azofra del Campo, tomó la palabra el profesor D. Agustín Millares Carló y D. Juan Melián Alvarado, Comisario Regio y primer Director del Instituto. Más tarde, a las 8.30, en la plaza de Santa Ana se celebró una velada popular iluminándose el frontis de las Casas Consistoriales y ofreciendo un concierto la Banda Municipal y la del Regimiento de las Palmas.

La primera sede del Instituto estuvo en la calle Pérez Galdós 30. Aquí estuvo hasta 1925, año en que se trasladó a un nuevo edificio.



La construcción de la nueva sede se inició con la colocación de la primera piedra el 26 de octubre de 1919 en un solar en la calle Juan de Quesada, a orillas del barranco del Guinguada. Se inauguró en 1925, funcionando como sede del Instituto Pérez Galdós hasta 1937 en que el Estado dispuso su uso como Hospital Militar. Actualmente es la sede del Rectorado de la Universidad de Las Palmas de Gran Canaria.

Durante la República, tras la disolución de la Compañía de Jesús en 1932 se dispuso el traslado de parte del alumnado al edificio del Colegio de los Jesuitas, repartiéndose entre ambos edificios. En octubre de 1939, una vez terminada la guerra, el Instituto abandona el edificio, que es devuelto a los religiosos.



El centro se instala entonces en la Calle Canalejas, en el inmueble que fue sede del Colegio de la Soledad, hoy Instituto Politécnico de Las Palmas. Pronto fue insuficiente para albergar el creciente número de alumnos que se matriculaban en el centro, por lo que se comenzó a pedir la construcción de un nuevo edificio.

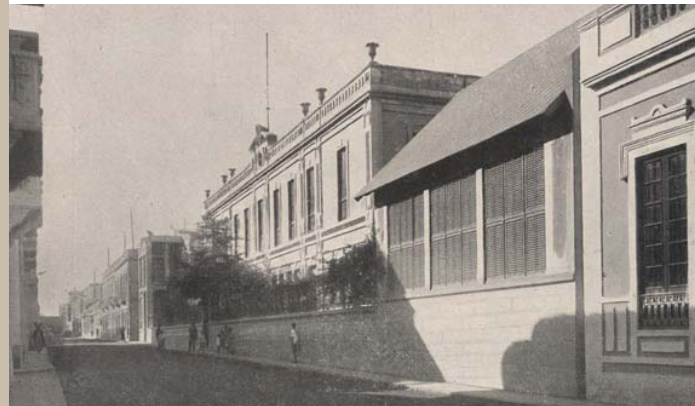

El Cabildo donó un solar de 18 mil metros cuadrados en la calle Tomás Morales donde se construyó el nuevo instituto que se inauguró en el curso académico 1959-60. Después de las estrecheces vividas en el de Canalejas, al fin se contaba con un centro amplio y dotado de instalaciones adecuadas como laboratorios, sala y despacho de profesores, biblioteca, amplias aulas, salón de actos y sala de visitas. El edificio fue ocupado en su ala derecha por una sección femenina y otra masculina en el ala izquierda. Algunos servicios como el salón de actos eran comunes. A los pocos años el edificio comenzó a desmoronarse y agrietarse. Primero cayeron los techos y después

aparecieron las grietas en las plantas bajas. Con el tiempo los arquitectos del Ministerio decidieron que había que derribar toda la obra. Durante el curso 1970-71 el Instituto funcionó en grupos escolares que le cedieron para poder funcionar durante ese curso.

Una vez derribada la edificación afectada, se inició en el mismo solar la construcción de un nuevo centro. Las nuevas instalaciones del Instituto Pérez Galdós contaban con una planta baja y tres superiores. En la planta baja del edificio principal estaban instalados los despachos y oficinas de dirección, administración, cafetería, club del alumno, servicios anexos y un gran Salón de Actos. En las plantas superiores se situaban las aulas generales y los laboratorios.



Este nuevo edificio fue inaugurado el 5 de noviembre de 1971, a punto para el inicio del curso escolar 1971-72, y continúa siendo nuestra sede actual.

En el acto de inauguración, el director relató las vicisitudes del antiguo Instituto, en su peregrinaje por toda la ciudad –calle Pérez Galdós, Juan de Quesada junto al Guinguada, colegio de los Jesuitas, calle Canalejas-, hasta su emplazamiento definitivo en el Paseo de Tomás Morales. El nuevo Instituto significó la culminación de una obra colectiva donde todos prestaron su colaboración y entusiasmo.

